

Catálogo de observaciones

Conoce las diferentes observaciones a las que están sujetas las actas de escrutinio y cómputo.

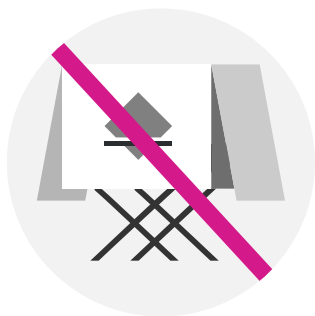

Casilla no instalada

Aun y cuando los Consejos Distritales aprobaron la instalación de la casilla, por algún motivo no se pudo instalar. En consecuencia, no se cuenta con el Acta de Escrutinio y Cómputo y no puede ser capturada. Se debe recordar que las casillas especiales contienen dos Actas de Escrutinio y Cómputo extras (diputados y senadores de Representación Proporcional).

Paquete no Entregado

No se cuenta con el Acta de Escrutinio y Cómputo, ya que al término de la Jornada Electoral puede ocurrir que alguno o varios paquetes electorales no sean entregados en la sede del Consejo Distrital.

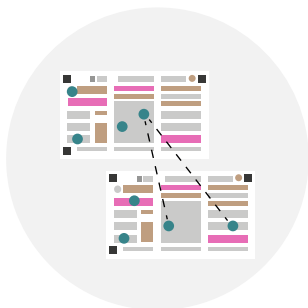

Cotejo

Son las Actas de Escrutinio y Cómputo que fueron comparadas y de las que se verificó que sus datos corresponden al contenido del Acta que forma parte del expediente de la casilla.

Catálogo de observaciones

Recuento

Los Consejos Distritales deberán realizar nuevamente el Escrutinio y Cómputo de la Casilla, cuando se presente cualquiera de las siguientes causales:

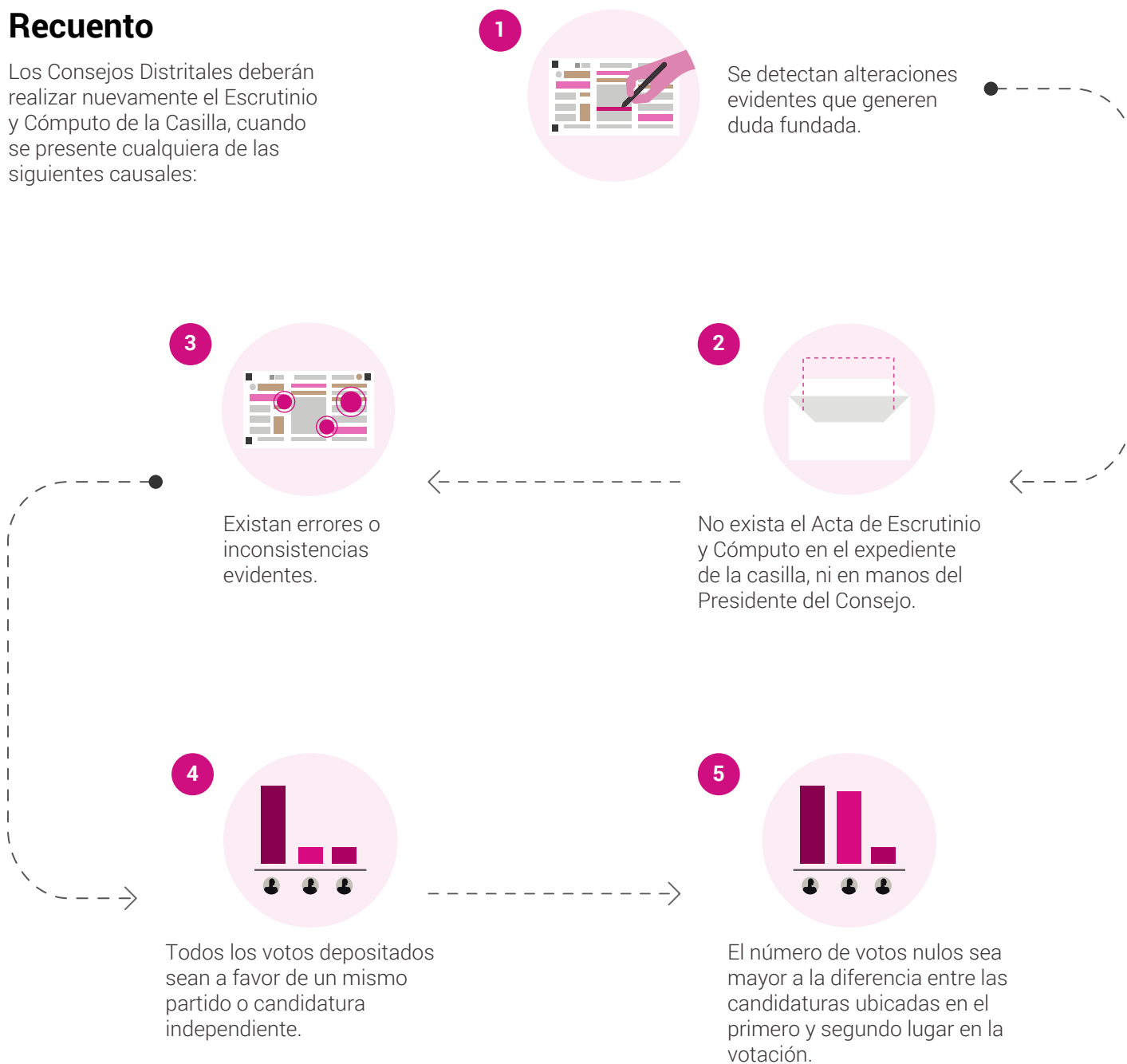

Referencia:

Artículo 311, Inciso a y párrafo 4 de la Ley General de Instituciones y Procedimientos Electorales.

Anexo INE-CG466-2017, Capítulo 4. Actos previos al Cómputo Distrital, 4.2 Recepción de paquetes, inciso e y f.

Anexo INE-CG466-2017, Capítulo 6. Desarrollo de los Cómputos Distritales.