

# Estatus de Acta

## Inconsistencias que se pueden encontrar en las Actas de Escrutinio y Cómputo, y qué tratamiento se les da.

Dependiendo del llenado de las actas pueden presentarse inconsistencias, derivado de esto, las actas se catalogan en **Contabilizadas** o **No contabilizadas**.



## Contabilizadas

Las inconsistencias donde sí se contabiliza el Acta de Escrutinio y Cómputo (AEC) se dividen en **ilegibles y sin dato**.



## Estatus Ilegible

### Letra y Número Ilegible

La cantidad de votos asentados en uno o más campos en el AEC es ilegible, tanto en letra como en número. Los datos ilegibles se contabilizan como cero.

PRD	SPR-15	003
PRD	el esmofo	017

### Número Ilegible

La cantidad de votos asentada en número es ilegible, incluyendo tachaduras o enmendaduras. En este supuesto se captura el dato legible en letra.

PT	treinta y seis	020
PT	Veinte	020
PT	Siete	007

### Letra Ilegible

La cantidad de votos asentada en letra es ilegible, incluyendo tachaduras o enmendaduras. En este caso se captura el dato legible en número.

PT	Setenta	010
PT	treinta y seis	036
PT	Veinte	020

### Letra y número no coinciden

La cantidad de votos asentados en número no coinciden con la cantidad asentada en letra; por lo tanto prevalecerá la cantidad asentada en letra, siempre y cuando no presente alteraciones o tachaduras.

PT	Veinte	012
PT	Siete	032

### Referencias:

Numeral 31 del Anexo 13 del Reglamento de Elecciones.  
Proceso Electoral Federal 2017-2018.

# Estatus de Acta

## Estatus Sin dato

### Cantidad No asentada

La cantidad de votos no fue asentada en número, ni en letra. En este caso se captura cada campo sin dato y se contabiliza como cero.

	Veinte	0 2 0
		0 0 0
morena		0 0 2

### Cantidad solo en número

Cuando la cantidad solo se asentó con número, ésta se toma en cuenta para su captura.

morena		0 0 2
		0 0 3
Fornia aquí solo el número de boletas que tienen marcados los emblemas de los partidos de la coalición indicada		

### Cantidad solo en letra

Cuando la cantidad solo se asentó con letra, ésta se toma en cuenta para su captura.

PT	treinta y seis	0 3 6
	Tres	0 0 3
	Siete	0 0 7

## No contabilizadas

### Excede la Lista Nominal

El total de votos asentados excede el número de ciudadanos en la Lista Nominal, incluidos los votos de las y los representantes de partidos políticos y candidaturas independientes.

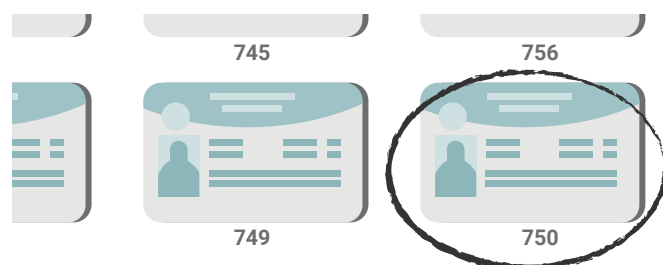

\* El artículo 253, numeral 4, inciso b) de la Ley General de Instituciones y Procedimientos Electorales establece que cada casilla tendrá un máximo de 750 electores.

### Total de votos esperados

Lista Nominal **750\***

**Representantes de partidos** 2

**Total de votos** 752

### Total de votos en el Acta

Partidos Políticos 723

Candidatos Independientes 12

Votos Nulos 20

**Representantes de partidos** 2

**Total de votos** 757

### Diferencia entre

**Votos Esperados** 752

**Votos en el Acta** 757

**Excede la lista nominal\*** 5

### Referencias:

Numeral 31 del Anexo 13 del Reglamento de Elecciones. Proceso Electoral Federal 2017-2018.

# Estatus de Acta

## Sin Acta

En caso de que alguna AEC no llegue junto con el Paquete Electoral, al Centro de Acopio y Transmisión de datos (CATD) y no sea posible obtener una copia del Consejo Distrital correspondiente, esta no se contabiliza.



## Esto se puede presentar por las siguientes causas:

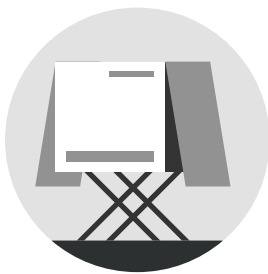

No abrió o no se instaló la Casilla.



El Paquete Electoral no tiene adherido el Sobre PREP.

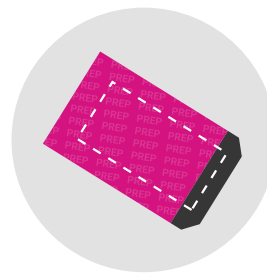

El sobre PREP no contenía el Acta de Escrutinio y Cómputo.



No se entregó el Paquete Electoral.

## Todos los campos ilegibles o vacíos

Otro escenario que se puede presentar es cuando todos los campos de los votos estén vacíos o ilegibles, en estos supuestos, el AEC no se contabiliza y cada campo se captura como "sin dato" o ilegible según corresponda.

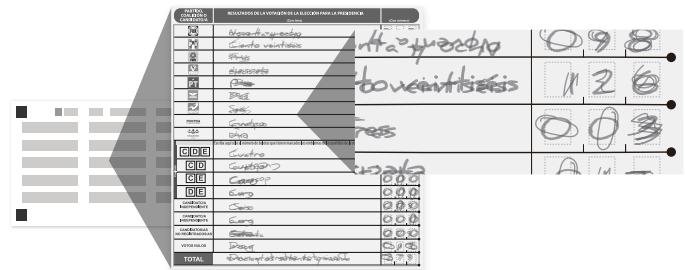

## No Identificada

Si no se puede identificar el AEC, se consultará al Consejo Distrital correspondiente para su identificación, en caso de no poder identificar el acta se clasifica como fuera de catálogo y no se contabiliza.

**Entidad**

**Distrito**

**Sección**

**Tipo de Casilla**

COPIAS SE DEBEN LEER Y SIGA CADA UNA DE LAS INSTRUCCIONES.

1 **DATOS DE LA CASILLA** (Copie la información del Nomenclador que hace referencia a sus funciones).

ENTIDAD FEDERATIVA: \_\_\_\_\_

MUNICIPIO: \_\_\_\_\_

SECCIÓN: \_\_\_\_\_ (Con número)

LA CASILLA SE INSTALA EN: \_\_\_\_\_ (Escriba la calle, número, colonia, localidad o lugar)

TIPO DE CASILLA

ENTIDAD

DISTRITO

SECCIÓN

TIPO DE CASILLA

## Referencias:

Numeral 31 del Anexo 13 del Reglamento de Elecciones. Proceso Electoral Federal 2017-2018.