



Conoce el tipo de inconsistencias que pueden presentar las Actas PREP, con base en el cual, las Actas pueden ser **Contabilizadas** o **No Contabilizadas**.

## 1 Contabilizadas

Las Actas que pertenecen a este grupo cumplen con los siguientes supuestos.

- Actas de casillas aprobadas.
- Contienen al menos un dato que es posible de sumar.
- El total de votos no excede la Lista Nominal.

Total de Votos



Lista Nominal  
+  
Representaciones  
de PP y CI



### Casillas Especiales

Total de Votos



Boletas  
+  
Representaciones  
de PP y CI

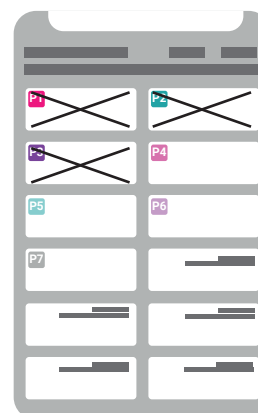



Se clasifican en Ilegibles y Sin dato.

## Ilegibles

P1	Veinte y seis	0 2 6
P2	Quince	0 3 0
P3	Siete	0 5 0

P1	Veinte y seis	0 2 6
P2	Veinte	0 2 0
P3	Siete	0 5 0

## Letra y Número Ilegible

- La cantidad de votos asentados en uno o más campos en el Acta PREP es ilegible, tanto en letra como en número. Si al menos un dato asentado es legible, se contabiliza.
- Los datos ilegibles se contabilizan como cero.

P1	Siete	0 7 0
P2	Veinte y cuatro	0 3 4
P3	Siete	0 5 0

## Número Ilegible

- La cantidad de votos asentada en número es ilegible.
- En este supuesto se captura el dato legible en letra.

P1	Siete	0 7 0
P2	treinta y uno	0 3 4
P3	Ocho	0 8 0

## Letra Ilegible

- La cantidad de votos asentada en letra es ilegible.
- En este caso se captura el dato legible en número.

## Letra y número no coinciden

- La cantidad de votos asentados en número no coincide con la asentada en letra; por lo tanto prevalecerá la escrita en letra, siempre y cuando no presente alteraciones o tachaduras.

## Sin dato

P1	Veinte	0 2 0
P2		0 0 0
P3	Tres	0 3 0

P1		0 0 2
P2		0 4 6
P3		0 2 0

## Cantidad No asentada

- La cantidad de votos no fue asentada en número, ni en letra. En este caso se captura cada campo sin dato y se contabiliza como cero.

P1	Veinte	0 0 2
P2	Trece	0 0 0
P3	Ocho	0 0 0

## Cantidad solo en número

- Cuando la cantidad solo se asentó con número, ésta se toma en cuenta para su captura.

## Cantidad solo en letra

- Cuando la cantidad solo se asentó con letra, ésta se toma en cuenta para su captura.



## 2 No contabilizadas

Las Actas que pertenecen a este grupo, cumplen con los siguientes supuestos:

- Presentan una omisión, ilegibilidad o error en los campos de identificación del Acta PREP.
- Todos los campos en los que se asientan votos no contienen dato alguno o son ilegibles.
- El total de votos excede la Lista Nominal de la casilla.

Total de Votos



Mayor que

Lista Nominal  
+  
Representaciones  
de PP y CI



### Casillas Especiales

Total de Votos



Mayor que

Boletas  
+  
Representaciones  
de PP y CI

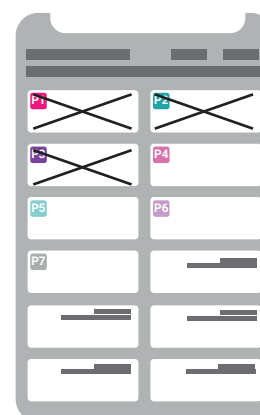



## Excede la Lista Nominal

- El total de votos asentado excede el número de ciudadanas y ciudadanos en la Lista Nominal, incluidos los votos de las representaciones de Partidos Políticos y Candidaturas Independientes.

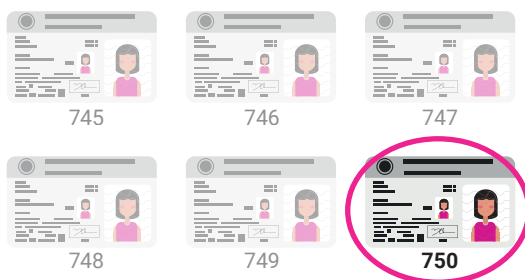

Total de votos esperados	
Lista Nominal	750 *
Representantes de partidos	2
Total de votos	752
Total de votos esperados	
Partidos Políticos	723
Candidatos independientes	12
Votos Nulos	20
Representantes de partidos	2
Total de votos	757
Total de votos esperados	
Votos Esperados	752
Votos en el Acta	757
Excede la lista nominal *	5

\* Artículo 253, numeral 4, inciso b) de la Ley General de Instituciones y Procedimientos Electorales.

01	Veintiseis	00:00:00
02	Veinte	00:00:00
03	Diez	00:00:00
04	Seis	00:00:00
05	Veinte y seis	00:00:00
06	Veinte	00:00:00
07	Diez	00:00:00
08	Seis	00:00:00
09	Veinte	00:00:00
10	Diez	00:00:00
11	Seis	00:00:00
12	Veinte	00:00:00
13	Diez	00:00:00
14	Seis	00:00:00
15	Veinte	00:00:00
16	Diez	00:00:00
17	Seis	00:00:00
18	Veinte	00:00:00
19	Diez	00:00:00
20	Seis	00:00:00
21	Veinte	00:00:00
22	Diez	00:00:00
23	Seis	00:00:00
24	Veinte	00:00:00
25	Diez	00:00:00
26	Seis	00:00:00
27	Veinte	00:00:00
28	Diez	00:00:00
29	Seis	00:00:00
30	Veinte	00:00:00
31	Diez	00:00:00
32	Seis	00:00:00
33	Veinte	00:00:00
34	Diez	00:00:00
35	Seis	00:00:00
36	Veinte	00:00:00
37	Diez	00:00:00
38	Seis	00:00:00
39	Veinte	00:00:00
40	Diez	00:00:00
41	Seis	00:00:00
42	Veinte	00:00:00
43	Diez	00:00:00
44	Seis	00:00:00
45	Veinte	00:00:00
46	Diez	00:00:00
47	Seis	00:00:00
48	Veinte	00:00:00
49	Diez	00:00:00
50	Seis	00:00:00
51	Veinte	00:00:00
52	Diez	00:00:00
53	Seis	00:00:00
54	Veinte	00:00:00
55	Diez	00:00:00
56	Seis	00:00:00
57	Veinte	00:00:00
58	Diez	00:00:00
59	Seis	00:00:00
60	Veinte	00:00:00
61	Diez	00:00:00
62	Seis	00:00:00
63	Veinte	00:00:00
64	Diez	00:00:00
65	Seis	00:00:00
66	Veinte	00:00:00
67	Diez	00:00:00
68	Seis	00:00:00
69	Veinte	00:00:00
70	Diez	00:00:00
71	Seis	00:00:00
72	Veinte	00:00:00
73	Diez	00:00:00
74	Seis	00:00:00
75	Veinte	00:00:00
76	Diez	00:00:00
77	Seis	00:00:00
78	Veinte	00:00:00
79	Diez	00:00:00
80	Seis	00:00:00
81	Veinte	00:00:00
82	Diez	00:00:00
83	Seis	00:00:00
84	Veinte	00:00:00
85	Diez	00:00:00
86	Seis	00:00:00
87	Veinte	00:00:00
88	Diez	00:00:00
89	Seis	00:00:00
90	Veinte	00:00:00
91	Diez	00:00:00
92	Seis	00:00:00
93	Veinte	00:00:00
94	Diez	00:00:00
95	Seis	00:00:00
96	Veinte	00:00:00
97	Diez	00:00:00
98	Seis	00:00:00
99	Veinte	00:00:00
100	Diez	00:00:00
TOTAL	Veinte	00:00:00

## Todos los campos ilegibles o vacíos

Todos los campos de los votos están vacíos o son ilegibles; en estos supuestos, el Acta PREP no se contabiliza y cada campo se captura como "sin dato" o "ilegible" según corresponda.

## No Identificada

El Acta PREP contiene alguna omisión, ilegibilidad o error en alguno de los campos de identificación, por lo que no es posible ubicarla dentro de la lista de Actas de casillas aprobadas, o bien el Acta carece de algún código, etiqueta o pre impresión que contenga la información de identificación.



## Sin Acta

- En caso de que alguna **Acta PREP** no llegue junto con el Paquete Electoral, al Centro de Acopio y Transmisión de datos (**CATD**) y no sea posible obtener una copia de ésta del Consejo Distrital correspondiente, no se contabiliza.

Esto se puede presentar por los siguientes motivos:

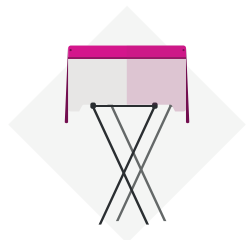

**No abrió o no se instaló**  
la Casilla.

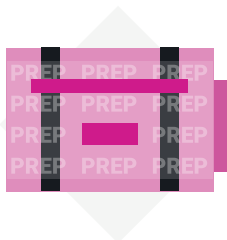

El Paquete Electoral **no**  
**tiene adherida la Bolsa PREP.**

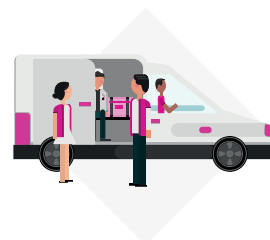

**No se entregó** el Paquete  
Electoral.

## Sin Acta de Resultados por contingencia en Urna Electrónica

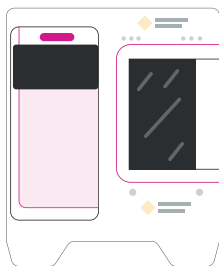

- Sin Acta de Resultados por contingencia con la urna electrónica debido a la interrupción parcial o total de la operación en la casilla, durante el desarrollo de la Jornada Electoral, situación que provocó el reemplazo de la urna electrónica durante el periodo de votación

### Referencia:

Numeral 31 del Anexo 13 y Formato 18.5 del Reglamento de Elecciones. Proceso Electoral Federal.

Modelo de Operación de la casilla única con urna electrónica para los Procesos Electorales Federal y Locales 2020-2021 en las entidades federativas de Coahuila y Jalisco.